



Sun Proteksi Tepat

Langkah **tepat**, untuk ketenangan yang penuh **manfaat**

Sun Proteksi Tepat merupakan produk asuransi jiwa berjangka terkini dengan Masa Pembayaran Premi 5 tahun untuk memperoleh perlindungan jiwa selama 20 tahun dengan memberikan manfaat sebesar 100% Uang Pertanggungan jika Tertanggung Meninggal Dunia pada Masa Berlaku Polis. Selain itu produk ini juga memberikan Manfaat Hidup berupa Manfaat Akhir Kontrak dan Manfaat Penebusan Polis.

Keunggulan Produk



Perlindungan Jiwa Yang Tepat

Tersedia Uang Pertanggungan untuk risiko meninggal dunia yang terjadi pada Masa Berlaku Polis maupun jika Tertanggung hidup hingga Tanggal Berakhir Polis.



Ketenangan Jiwa

Cukup bayar 5 tahun, Anda terlindungi selama 20 tahun



Fleksibilitas

Bebas memilih cara pembayaran Premi berkala dan Plan Asuransi yang disesuaikan dengan kebutuhan Anda

Manfaat Produk

1. Manfaat Asuransi

Manfaat Meninggal Dunia

Penanggung akan membayarkan Manfaat Meninggal Dunia jika Tertanggung Meninggal Dunia sebelum Tanggal Berakhir Polis sebesar 100% Uang Pertanggungan.

Adapun besaran Manfaat Meninggal Dunia berdasarkan *plan* yang akan dibayarkan sesuai dengan tabel berikut:

| Plan | Persentase Manfaat Meninggal Dunia |
|-----------|------------------------------------|
| Tepat 100 | 100% Uang Pertanggungan |
| Tepat 200 | 200% Uang Pertanggungan* |

*200% Uang Pertanggungan dari Plan TEPAT 100.

2. Manfaat Hidup

Manfaat Akhir Kontrak

Penanggung akan membayarkan Manfaat Akhir Kontrak apabila Tertanggung hidup hingga Tanggal Berakhir Polis, berupa nilai manfaat sesuai *Plan* yang dipilih.

Manfaat Penebusan Polis

Penanggung akan membayarkan Manfaat Penebusan Polis berupa Nilai Tunai (jika ada) apabila Pemilik Polis melakukan Penebusan Polis.

Manfaat Produk

| | | |
|---|--------------------|------------------|
| • Usia Masuk | | |
| Pemegang Polis | 18-80 tahun | |
| Peserta | 3 bulan - 60 tahun | |
| • Mata Uang | | |
| Rupiah | | |
| • Masa Berlaku Polis | | |
| 20 tahun | | |
| • Masa Pembayaran Premi | | |
| 5 tahun | | |
| • Frekuensi Pembayaran Premi | | |
| Bulanan/Kuartalan/Semesteran/Tahunan | | |
| • Uang Pertanggungan | | |
| Ditentukan berdasarkan Usia Masuk Tertanggung, Premi per tahun, pilihan Plan dan Tingkat Suku Bunga Acuan | | |
| • Premi | | |
| | Tepat 100 | Tepat 200 |
| Minimal | Rp12.000.000 | ≥Rp30.000.000 |
| Maksimal | <Rp30.000.000 | Tidak dibatasi |
| • Metode Underwriting | | |
| Full underwriting | | |

Catatan: Premi yang dibayarkan sudah memperhitungkan komponen biaya dan/atau komisi yang diberikan oleh Sun Life Indonesia sebagai perusahaan asuransi kepada tenaga pemasar.

Risiko-Risiko Yang Perlu Diketahui

- Risiko Klaim** ditolak karena Tertanggung Meninggal Dunia disebabkan oleh hal-hal yang dikecualikan dari asuransi (Pengecualian) atau karena tidak menyampaikan riwayat sakit saat pengajuan asuransi.
- Risiko Pembatalan sepihak/ditutup oleh Penanggung** apabila Premi tidak dibayarkan dalam waktu 60 hari sejak tanggal jatuh tempo atau terdapat unsur ketidakbenaran akibat adanya informasi, keterangan, pernyataan atau pemberitahuan yang keliru atau tidak benar atau terdapat penyembunyian keadaan pada formulir pengajuan asuransi.
- Risiko Inflasi** yaitu penurunan nilai mata uang akibat kenaikan harga-harga barang dan jasa di masa yang akan datang.

Pengecualian*

- Keadaan yang sudah ada sebelumnya;
- Perang;
- Bunuh diri dan/atau menyakiti diri sendiri;
- Tindakan melanggar hukum;
- Eksekusi hukuman mati oleh pihak yang berwenang;
- Penyakit yang disebabkan secara langsung maupun tidak langsung dengan virus HIV/AIDS

*Pengecualian lainnya dengan penjelasan yang lebih lengkap mengacu pada Polis.

Simulasi Produk



Suli, 42 tahun
Pria / tidak merokok

| | |
|-----------------------------------|---------------|
| Mata Uang | Rupiah |
| Premi Dasar | Rp50.000.000 |
| Plan Asuransi | Tepat 200 |
| Frekuensi Pembayaran Premi | Tahunan |
| Masa Pembayaran Premi | 5 Tahun |
| Masa Berlaku Polis | 20 Tahun |
| Uang Pertanggungan | Rp900.000.000 |



Keterangan:

- Jika Suli Meninggal Dunia pada akhir Tahun Polis ke-12 di usia 54 tahun dalam Masa Berlaku Polis, Penanggung akan membayarkan Uang Pertanggungan sebesar **Rp900.000.000**.
- Jika Pemilik Polis melakukan Penebusan Polis pada awal Tahun Polis ke-14 di usia 56 tahun, maka Penanggung akan membayarkan Manfaat Penebusan Polis sebesar Nilai Tunai yang terbentuk saat Penebusan Polis dilakukan, **Rp236.797.779**.
- Jika Suli berusia 62 tahun dan masih hidup sampai dengan akhir tahun Masa Berlaku Polis, maka Penanggung akan membayarkan Manfaat Akhir Kontrak sebesar **Rp450.000.000**.

Catatan:

Ilustrasi ini tidak mengikat dan bukan merupakan perjanjian asuransi serta bukan bagian dari Polis. Hak dan kewajiban sebagai Pemilik Polis/Tertanggung dan ketentuan mengenai produk ini tercantum dalam Polis. Ilustrasi lengkap tentang produk ini baik Premi yang harus dibayarkan, Uang Pertanggungan dan sebagainya tercantum dalam Ringkasan Informasi Produk dan/atau Layanan Personal.

Cara Pembelian



Cara Pengajuan Pembayaran Manfaat

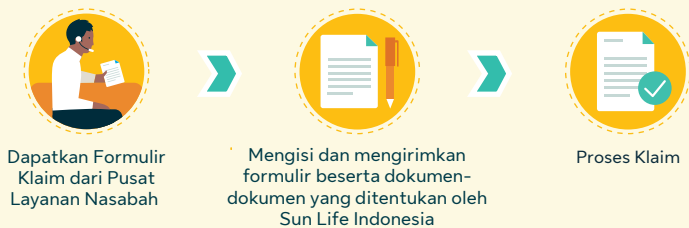

Manfaatkan Aplikasi Digital Nasabah, My Sun Life Indonesia Untuk:

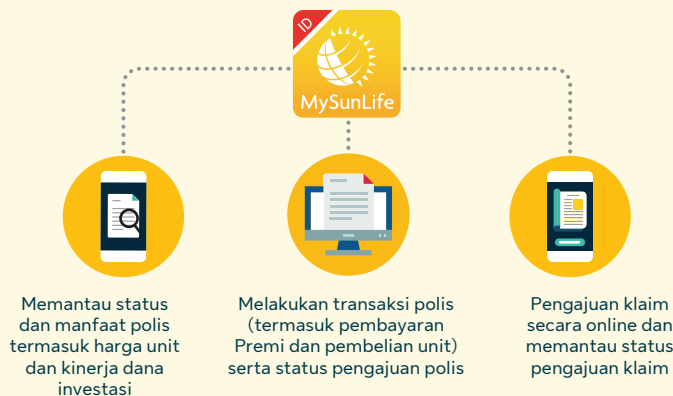

My Sun Life Indonesia dapat diunduh melalui Google Play Store maupun Apple App Store.



Catatan penting untuk diperhatikan nasabah pembeli produk

- Produk asuransi ini merupakan asuransi dari PT Sun Life Financial Indonesia (Sun Life Indonesia).
- Nasabah pembeli produk wajib membaca dengan teliti serta menyetujui segenap persyaratan serta kondisi yang tercantum pada polis.
- Sun Life Indonesia bertanggung jawab penuh atas penerbitan/penolakan polis dan klaim.
- Brosur ini bukanlah perjanjian/polis asuransi. Informasi ini disiapkan serta dibuat seringkang mungkin oleh Sun Life Indonesia untuk memberikan gambaran mengenai berbagai manfaat asuransi dan ketentuan dari kepemilikan asuransi ini kepada pembeli produk. Syarat dan ketentuan selengkapnya mengacu kepada Ringkasan Informasi Produk yang dapat diunduh melalui www.sunlife.co.id/id/protection/life/sun-proteksi-tepat/.

Tentang Sun Life

Sun Life merupakan perusahaan penyedia layanan jasa keuangan internasional terkemuka yang menyediakan produk pengelolaan aset, kekayaan, asuransi, dan solusi kesehatan, baik untuk individu maupun korporasi. Sun Life telah beroperasi di sejumlah pasar utama di seluruh dunia, termasuk Kanada, Amerika Serikat, Inggris, Irlandia, Hong Kong, Filipina, Jepang, Indonesia, India, Cina, Australia, Singapura, Vietnam, Malaysia, dan Bermuda. Per 30 September 2023, Sun Life memiliki total aset kelolaan sebesar CAD1,34 triliun. Untuk informasi lebih lanjut, silakan kunjungi www.sunlife.com.

Sun Life Financial Inc. diperdagangkan di bursa saham Toronto (TSX), New York (NYSE), dan Filipina (PSE), dengan kode saham SLF.

Peringkat Kekuatan Finansial*

| | |
|-------------------|-----------------------------|
| Standard & Poor's | : AA – per 31 Januari 2023 |
| Moody's | : Aa3 – per 31 Januari 2023 |
| A.M. Best | : A+ – per 31 Januari 2023 |
| DBRS | : AA – per 31 Januari 2023 |

* Seluruh rating kekuatan finansial ditujukan untuk Sun Life Assurance Company of Canada (per 30 September 2023)

Tentang Sun Life Indonesia

Sun Life Indonesia merupakan anak usaha yang dimiliki oleh Sun Life. Sun Life Indonesia menawarkan aneka produk perlindungan dan pengelolaan kekayaan, mulai dari asuransi jiwa, asuransi pendidikan, asuransi kesehatan, hingga perencanaan pensiun. Sun Life Indonesia bermitra dengan lembaga keuangan nasional dan multi nasional yang terkemuka untuk menjalankan strategi yang tersebar melalui berbagai jalur dan menyediakan akses yang lebih luas untuk solusi asuransi. Per 30 September 2023, distribusi keagenan konvensional Sun Life didukung oleh lebih dari 3.422 tenaga pemasar dan 48 kantor pemasar mandiri konvensional yang tersebar di seluruh Indonesia. Sementara untuk distribusi keagenan syariah, per 30 September 2023, Sun Life memiliki lebih dari 1.241 tenaga pemasar untuk agency syariah dengan 22 kantor pemasaran kantor mandiri syariah yang tersebar di seluruh Indonesia.

Per 30 September 2023, tingkat *Risk Based Capital* (RBC) Sun Life Indonesia adalah 460% (konvensional) dan RBC Syariah Sun Life Indonesia sebesar 201%, lebih tinggi dari persyaratan minimum pemerintah yaitu 120% dengan total aset Sun Life Indonesia sebesar Rp20,1 triliun.**

** Sudah diaudit

Pusat Layanan Nasabah

PT Sun Life Financial Indonesia
Jl. Dr. Ide Anak Agung Gde Agung Blok 6.3
Kawasan Mega Kuningan
Jakarta Selatan 12950
Telepon : 1 500 SUN (786)
E-mail : sli_care@sunlife.com
www.sunlife.co.id